

XTREME PRODUCTS

PRODOTTI SUPER
OPACHI ANTI-FINGER
2025-2028



MADE IN GERMANY

MAKE
YOUR
VISIONS
WORK.
NATURALLY
SUSTAINABLE

DUROPAL

thermopal

 PFLEIDERER

XTREME PRODUCTS

PRODOTTI SUPER
OPACHI ANTI-FINGER
2025-2028

1 SUPERFICI VERTICALI

Pareti, antine

PrimeBoard XTreme
Duropal XTreme
Duropal XTreme Touch

2 SUPERFICI ORIZZONTALI

Mense, vani portaoggetti

Duropal XTreme
Duropal XTreme Touch
Duropal SolidColor XTreme

3 SUPERFICI ORIZZONTALI DAL FORTE UTILIZZO

Zone da lavoro quotidiano, banconi, tavoli

Duropal XTreme plus
Duropal Compact XTreme plus

Utilizzo / usura

verticale

orizzontale

orizzontale,
per utilizzi intensi

PrimeBoard XTreme Matt (XT)

Duropal XTreme (XMSM)

Duropal XTreme Touch (XMRT / XMVO)

Duropal SolidColor XTreme (XMSM)

Duropal XTreme plus (XPSM)

Duropal Compact XTreme plus (XPSM)

MAKE
YOUR
VISIONS
WORK.
NATURALLY
SUSTAINABLE



Scansiona il decoro
per ottenere nuovi
dettagli.

PANNELLI IN LEGNO ECOSOSTENIBILI PER NUOVE COSTRUZIONI E RISTRUTTURAZIONI

Con Pfliederer trovi sempre una soluzione che garantisce stile e funzionalità. Utilizza il nostro vasto portafoglio prodotti per realizzare alla perfezione le tue idee. Dai mobili e gli arredi interni alla costruzione di strutture in legno!

PRIME X PRIMEBOARD XTREME MATT P2

Programma di pronto magazzino
con laccatura un lato

NUOVI STANDARD QUALITATIVI NELLE SUPERFICI LACCATE

Pannello truciolare melamminico di tipo P2 come da norma EN 312,
con alta qualità e innovativa laccatura opaca costituita da uno
strato funzionale permanentemente elastico e effetto anti-finger
per applicazioni verticali.



U11027 XT
Bianco ghiaccio



U11026 XT
Bianco cristallo



U11102 XT
Gesso



U18042 XT
Ombra blue



U19024 XT
Verde canna

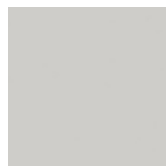

U12188 XT
Grigio luce



U12168 XT
Grigio cashmere



U12044 XT
Grigio delfino



U18074 XT
Atlantico



U19027 XT
Acerbo



U12115 XT
Grigio platino



U16001 XT
Sabbia greige



U16068 XT
Nocciola



U18006 XT
Skagerrak



U19008 XT
Labrador



U12290 XT
Grigio antracite



U12257 XT
Grigio grafite



U16058 XT
Be rooted!



U18043 XT
Poseidone



U18501 XT
Fjord



U12986 XT
Grigio



U12233 XT
Nero metallo



U12000 XT
Nero vulcano



U18004 XT
Blu scuro

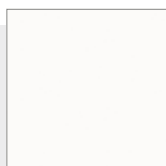

U11102 XG
Gesso

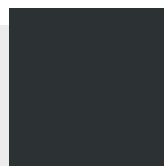

U12000 XG
Nero vulcano



PrimeBoard XTreme P2 è
disponibile anche nella
versione lucida. **Più info qui:**

Nota: I campioni PrimeBoard con supporto in MDF nero sono solo a scopo illustrativo!
Si prega di richiedere un campione in A4 prima di effettuare l'ordine.

X DUROPAL XTREME

Programma di pronto magazzino

ACCATTIVANTI SUPERFICI TATTILI PER IMPIEGHI ORIZZONTALI

Laminato decorativo ad alta pressione in qualità postforming rapportato alla norma EN 438-3:HGP/VGP, con effetto laccato e dal retro levigato. Duropal XTreme è un'attraente superficie decorativa super opaca con effetto anti-finger.



U11027 XMSM
Bianco ghiaccio

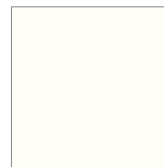

U11026 XMSM
Bianco cristallo

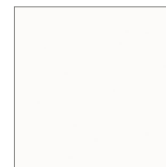

U11102 XMSM
Gesso



U18042 XMSM
Ombra blue



U19024 XMSM
Verde canna

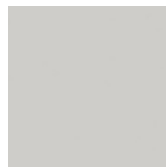

U12188 XMSM
Grigio luce



U12168 XMSM
Grigio cashmere



U12044 XMSM
Grigio delfino



U18074 XMSM
Atlantico



U19027 XMSM
Acerbo



U12115 XMSM
Grigio platino



U16001 XMSM
Sabbia greige



U16068 XMSM
Nocciola



U18006 XMSM
Skagerrak



U19008 XMSM
Labrador



U12290 XMSM
Grigio antracite



U12257 XMSM
Grigio grafite



U16058 XMSM
Be rooted!



U18043 XMSM
Poseidone



U18501 XMSM
Fjord



U12986 XMSM
Grigio



U12233 XMSM
Nero metallo



U12000 XMSM
Nero vulcano



U18004 XMSM
Blu scuro



DUROPAL XTREME TOUCH

Programma di pronto magazzino

SEDUCENTE SUPERFICIE OPACA DALL' ASPETTO AUTENTICO E NATURALE

Laminato decorativo ad alta pressione in qualità postforming rapportato alla norma EN 438-3:HGP/VGP, con effetto laccato e dal retro levigato. Duropal XTreme Touch è un'attraente superficie decorativa super opaca con effetto anti-finger combinato con una finitura pietra o legno dall'aspetto particolarmente naturale.

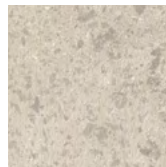

S68056 XMVO
Jupiter sabbia

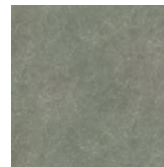

S62025 XMVO
Carniglia



R37017 XMRT
Olmo Salisbury grigio

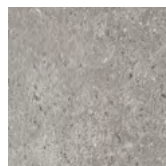

S68057 XMVO
Jupiter luna

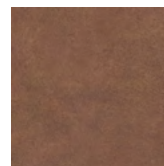

F76142 XMVO
Terracotta



U12000 XMVO
Nero vulcano

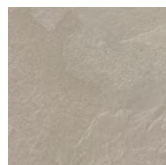

S64012 XMVO
Tibet

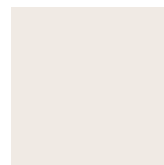

U16065 XMVO
Cigno

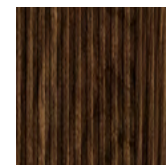

R30157 XMRT
Caletta

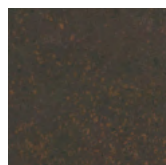

F76146 XMVO
Terrazzo bronzo



U12290 XMVO
Grigio antracite



R34032 XMRT
Frassino Portland nero



F79934 XMVO
Ferro nero



U12000 XMRT
Nero vulcano



U11026 XMVM
Bianco cristallo

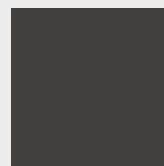

U12011 XMVM
Vulcano



DUROPAL SOLIDCOLOR XTREME

Programma di pronto magazzino

LAMINATO COLORATO IN PASTA PER SOLUZIONI MINIMAL MONOCROMATICHE

Laminato decorativo ad alta pressione in qualità standard rapportato alla norma EN 438-9:BTS, con effetto laccato e dal kraft colorato internamente. Il retro viene levigato per renderlo adatto all'incollaggio. Duropal SolidColor XTreme è un'attraente superficie decorativa super opaca con effetto anti-finger.



DUROPAL XTREME PLUS

Programma di pronto magazzino

SUPERFICIE ALTAMENTE RESISTENTE AI GRAFFI PER APPLICAZIONI ORIZZONTALI

Laminato decorativo ad alta pressione in qualità standard rapportato alla norma EN 438-3:HGS/VGS, con effetto laccato e dal retro levigato. Duropal XTreme plus è un'attraente superficie decorativa super opaca con effetto anti-finger, ideale per superfici orizzontali molto utilizzate.



U11027 XPSM
Bianco ghiaccio



U11026 XPSM
Bianco cristallo



U11102 XPSM
Gesso



U18042 XPSM
Ombra blue



U19024 XPSM
Verde canna

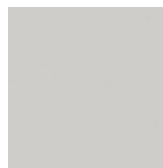

U12188 XPSM
Grigio luce



U12168 XPSM
Grigio cashmere



U12044 XPSM
Grigio delfino



U18074 XPSM
Atlantico



U19027 XPSM
Acerbo



U12115 XPSM
Grigio platino



U16001 XPSM
Sabbia greige



U16068 XPSM
Nocciola



U18006 XPSM
Skagerrak



U19008 XPSM
Labrador



U12290 XPSM
Grigio antracite



U12257 XPSM
Grigio grafite



U16058 XPSM
Be rooted!



U18043 XPSM
Poseidone



U18501 XPSM
Fjord



U12986 XPSM
Grigio



U12233 XPSM
Nero metallo



U12000 XPSM
Nero vulcano



U18004 XPSM
Blu scuro



U11102 XPSM
Gesso

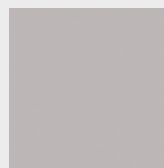

U12044 XPSM
Grigio delfino



U12290 XPSM
Grigio antracite

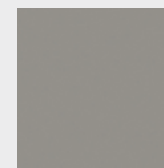

U12115 XPSM
Grigio platino

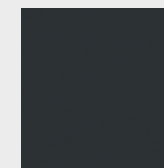

U12000 XPSM
Nero vulcano



DUROPAL COMPACT XTREME PLUS

Programma di produzione

QUANDO CERCHI SOLUZIONI RESISTENTI E SENZA NECESSITA' DI BORDATURA

Laminato compatto ad alta pressione in qualità standard rapportato alla norma EN 438-4:CGS o EN 438-9:BCS. Con kraft omogeneo nero, grigio o bianco con effetto laccato su entrambi i lati. Duropal Compact XTreme plus è un materiale compatto super opaco con effetto anti-finger, ideale per superfici orizzontali molto utilizzate.











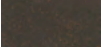

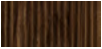























PROGRAMMA DI PRONTO MAGAZZINO

XTREME PRODUCTS

Programma di pronto magazzino

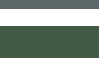
Programma di produzione

Descrizione decoro	Indice riflessione	Codice NCS successivo	cangiante	RAL	Rapportbeschreibung	PrimeBoard XTreme Matt P2 (XT) PrimeBoard XTreme Lucida P2 (XG) 2.800 x 2.100 mm	Duropal XTreme (XMSM) 4.100 x 1.300 x 0,8 mm	Duropal XTreme Touch (XMRT/XMVO) 4.100 x 1.300 x 0,8 mm	Duropal SolidColor XTreme (XMSM) 4.100 x 1.300 x 0,8 mm	Duropal XTreme plus (XPSM) 4.100 x 1.300 x 0,8 mm	Duropal Compact XTreme plus (XPSM) kraft nero 4.100 x 1.300 x 6-13 mm kraft bianco/grigio 4.100 x 1.300 x 6-12 mm	Finitura Design Collection
 F76142 Terracotta	0,17				cemento/ intonaco			XMVO				CA/CE
 F76146 Terrazzo bronzo	0,1		•		mosaico/ terrazzo			XMVO				CA/CE
 F79934 Ferro nero	0,07				metallo			XMVO				CA/CE
 R30157 Caletta	0,11				scanalatura			XMRT				NW
 R34032 Frassino Portland nero	0,09				fiorito dogato			XMRT				FL
 R37017 Olmo Salisbury grigio	0,19				fiorito dogato			XMRT				RR/RO
 S62025 Carniglia	0,25				arenaria			XMVO				
 S64012 Tibet	0,43				ardesia			XMVO				
 S68056 Jupiter sabbia	0,5		•		mosaico/ terrazzo			XMVO				CA/CE
 S68057 Jupiter luna	0,31		•		mosaico/ terrazzo			XMVO				CA/CE
 U11026 Bianco cristallo	0,88	S0502-G50Y		9016	tinta unita neutra	XT/SD - 19 XG/SD - 19	XMSM		XMSM	XPSM		SD
 U11027 Bianco ghiaccio	0,82	S0505-R60B			tinta unita neutra	XT/SD - 19 XG/SD - 19	XMSM			XPSM		SD
 U11102 Gesso	0,85	S0502-G		9003	tinta unita neutra	XT/SD - 19 XG/SD - 19	XMSM			XPSM	bianco, nero	HG, SD

	U12000 Nero vulcano	0,06	S8502-B		9005	tinta unita neutra	XT/SD - 19 XG/SD - 19	XMSM	XMRT, XMVO		XPSM	nero	DU, FL, HG, NW, RR/RO, SD
	U12011 Vulcano	0,08	S8502-B		7021	tinta unita neutra				XMSM			SD
	U12044 Grigio delfino	0,53	S2502-R			tinta unita neutra	XT/SD - 19	XMSM			XPSM	grigio, nero	SD
	U12115 Grigio platino	0,28	S4500-N			tinta unita neutra	XT/SD - 19	XMSM			XPSM	grigio, nero	SD
	U12168 Grigio cashmere	0,51	S2002-Y50R			tinta unita neutra	XT/SD - 19 XG/SD - 19	XMSM			XPSM		SD
	U12188 Grigio luce	0,58	S2000-N		7035	tinta unita neutra	XT/SD - 19 XG/SD - 19	XMSM			XPSM		SD
	U12233 Nero metallo	0,08	S8000-N			tinta unita neutra	XT/SD - 19	XMSM			XPSM		SD
	U12257 Grigio grafite	0,16	S7000-N			tinta unita neutra	XT/SD - 19	XMSM			XPSM		SD
	U12290 Grigio antracite	0,16	S6500-N			tinta unita neutra	XT/SD - 19 XG/SD - 19	XMSM	XMVO		XPSM	nero	SD
	U12986 Grigio	0,13	S7500-N			tinta unita neutra	XT/SD - 19	XMSM			XPSM		SD
	U16001 Sabbia greige	0,37	S3005-Y50R			cromatico	XT/SD - 19	XMSM			XPSM		SD
	U16058 Be rooted!	0,1	S7502-R		8019	cromatico	XT/SD - 19	XMSM			XPSM		SD
	U16065 Cigno	0,79	S0603-Y80R			cromatico			XMVO				SD
	U16068 Nocciola	0,2	S4030-Y40R			cromatico	XT/SD - 19	XMSM			XPSM		SD
	U18004 Blu scuro	0,08	S7020-R80B			cromatico	XT/SD - 19	XMSM			XPSM		SD
	U18006 Skagerrak	0,11	S6020-B10G			cromatico	XT/SD - 19	XMSM			XPSM		SD
	U18042 Ombra blue	0,21	S5010-R90B			cromatico	XT/SD - 19	XMSM			XPSM		SD
	U18043 Poseidone	0,16	S7010-R90B		5008	cromatico	XT/SD - 19	XMSM			XPSM		SD
	U18074 Atlantico	0,21	S5020-B10G			cromatico	XT/SD - 19	XMSM			XPSM		SD
	U18501 Fjord	0,13	S7010-B30G			cromatico	XT/SD - 19	XMSM			XPSM		SD
	U19008 Labrador	0,12	S7010-B90G			cromatico	XT/SD - 19	XMSM			XPSM		SD
	U19024 Verde canna	0,27	S5005-G20Y			cromatico	XT/SD - 19	XMSM			XPSM		SD
	U19027 Acerbo	0,16	S6502-G		7010	cromatico	XT/SD - 19	XMSM			XPSM		SD

SOSTENIBILITÀ

ADERIAMO AI PRINCIPII DELLO UNITED NATIONS GLOBAL COMPACT

Chi si affida al legno come materia prima si aspetta giustamente un materiale "verde" e rispettoso dell'ambiente e noi di Pfeiderer vogliamo rendere piena giustizia a questo tema. Da molti anni infatti abbiamo sviluppato una gamma completa di prodotti a bassa emissione di formaldeide e rispettosi dell'ambiente: sostenibilità quindi, non solo in termini ecologici, ma anche sociali ed economici. La gestione attenta delle risorse naturali è un pilastro inamovibile della nostra filosofia aziendale perché un rigoroso e coerente controllo del riciclaggio del legno assicura che per i nostri prodotti non venga abbattuto nessun albero. Un'economia circolare coerente, il riciclaggio del legno al massimo livello tecnologico e una valutazione indipendente dei nostri processi di approvvigionamento, produzione e logistica garantiscono che siamo in grado di riunire al meglio i requisiti qualitativi ed ecologici e che possiate utilizzare i nostri prodotti e consigliarli ai vostri clienti con la coscienza pulita.

LIVELLO AZIENDALE



LIVELLO DI PRODOTTO



CERTIFICATI EDILIZI



Conoscete più da vicino la nostra strategia di sostenibilità:
pfeiderer.com/sostenibilita





Ordina qui i tuoi campioni:
samples.pfleiderer.com

© Copyright 2025 Pfeiderer Deutschland GmbH.

Le presenti informazioni sono state redatte con grande scrupolosità. Non possiamo tuttavia garantire la loro correttezza, completezza e attualità. Eventuali differenze cromatiche rispetto all'originale sono dovute alla stampa.

A causa del continuo sviluppo e della incessante evoluzione dei nostri prodotti, di possibili modifiche delle norme, leggi e dei regolamenti in materia, le nostre schede tecniche e i documenti dei prodotti non costituiscono espressamente una garanzia giuridicamente vincolante delle proprietà ivi indicate. In particolare, da essi non si può dedurre alcuna idoneità per una specifica applicazione. È pertanto responsabilità personale del singolo utente verificare preventivamente l'elaborazione e l'idoneità dei prodotti descritti nel presente documento per l'uso previsto e tenere conto del quadro giuridico e dello stato attuale della tecnica. Facciamo infine espressamente riferimento alla validità delle nostre condizioni generali di vendita.

Potete trovare le nostre condizioni generali di vendita nel nostro sito: www.pfleiderer.com



Prodotto di stampa finanzia

contributo per il clima

ClimatePartner.com/53367-2410-1002

MADE IN GERMANY

Buono a sapersi: la qualità promessa da Pfeiderer.

I prodotti lignei di Pfeiderer sono sinonimo di qualità senza compromessi. Lo garantiamo con materie prime sostenibili, processi di produzione d'avanguardia e un impegno senza riserve nei confronti del nostro territorio in Germania. Per maggiori informazioni, visita il sito quality.pfleiderer.com.

Pfleiderer Deutschland GmbH · Ingolstädter Straße 51 · 92318 Neumarkt · Germania
Tel.: +49 (0) 91 81 / 28 480 · Fax: +49 (0) 91 81 / 28 482 · info@pfleiderer.com · www.pfleiderer.com

Pfleiderer Suisse AG · Neue Jonastrasse 60 · 8640 Rapperswil SG · Svizzera
Tel.: +41 (0) 44 307 55 55 · Fax: +41 (0) 44 307 55 66 · rapperswil@pfleiderer.com · www.pfleiderer.com